

CGM JESAJANET

Telematikplattform

WICOM Workflow – CGM Praxissystem COMPUMED M1

Dokumententitel

WICOM Workflow – CompuMed M1 □ Revision Nr. 1 □ Erstellt: BAR □ Datum: 26.03.14

Inhaltsverzeichnis

1.	CompumedM1.....	1
1.1	Überweisungscenter	1
1.2	Portalteilnahme.....	1
1.3	Akkreditierungsinformationen	2
1.4	Erfolgreiche Anmeldung.....	2
1.5	Portal öffnen.....	3
2.	Disclaimer	4

1. CompumedM1

1.1 Überweisungcenter

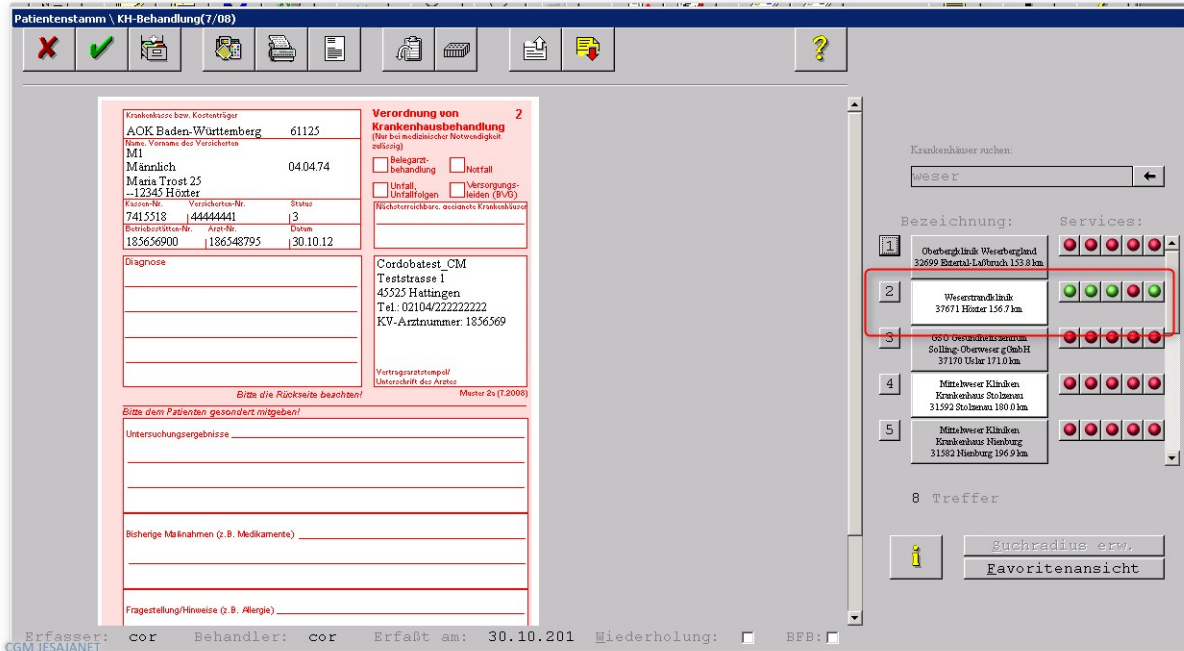

Die Auswahl des Krankenhauses in den Überweisungsschein lässt - bei verfügbaren Services wie einem Ärzteportal - ein Anmeldefenster erscheinen.

1.2 Portalteilnahme

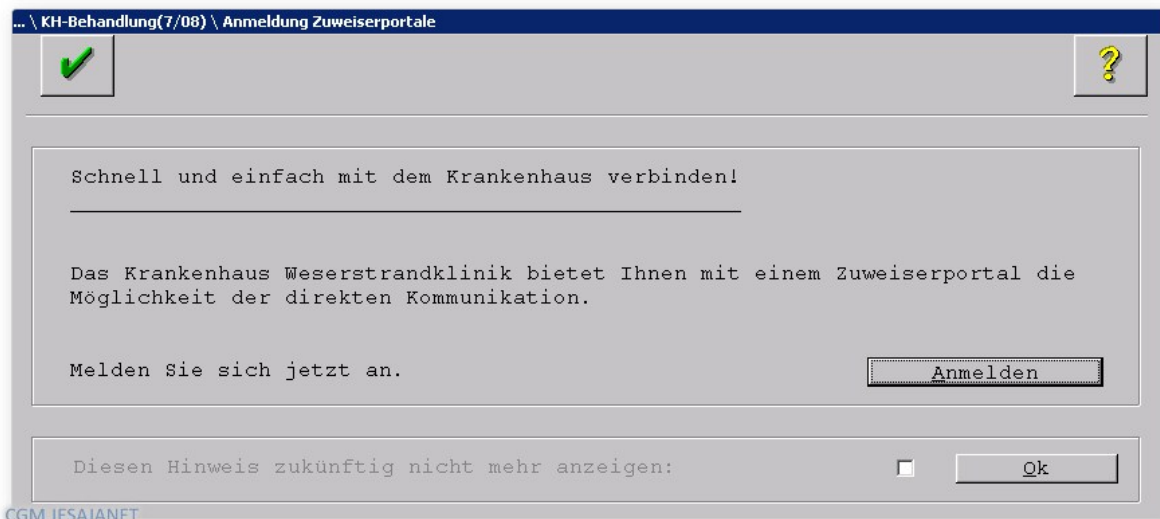

Die Bestätigung über die Schaltfläche ANMELDEN öffnet sich die Akkreditierungsseite des Krankenhauses.

1.3 Akkreditierungsinformationen

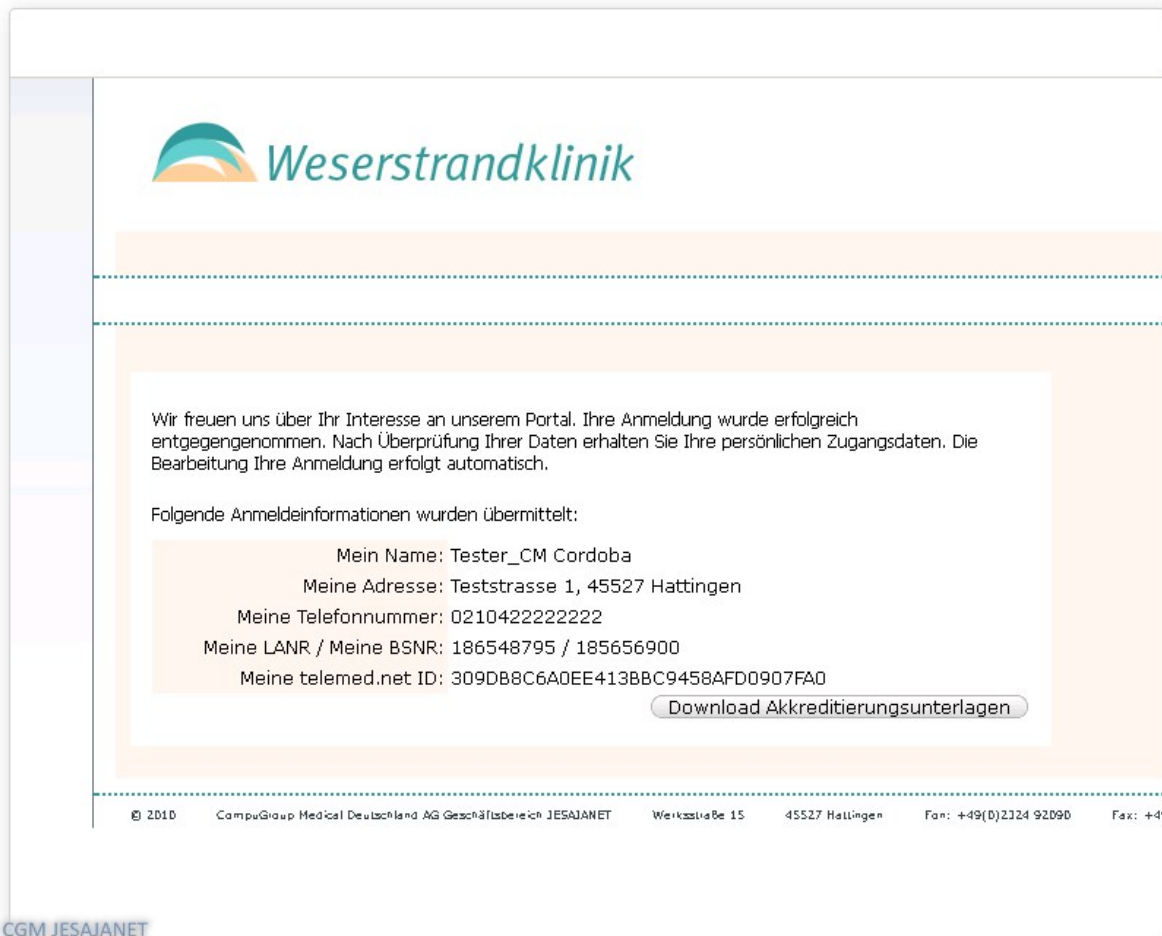

Im Hintergrund werden die angezeigten Daten übertragen. Nach Bestätigung Ihrer Akkreditierung durch das Krankenhaus werden Sie über eine Hinweismeldung informiert.

1.4 Erfolgreiche Anmeldung



Nach der Anmeldung wird Ihnen im Compumed M1 Praxissystem das automatisch eingerichtete Portal angezeigt.

1.5 Portal öffnen

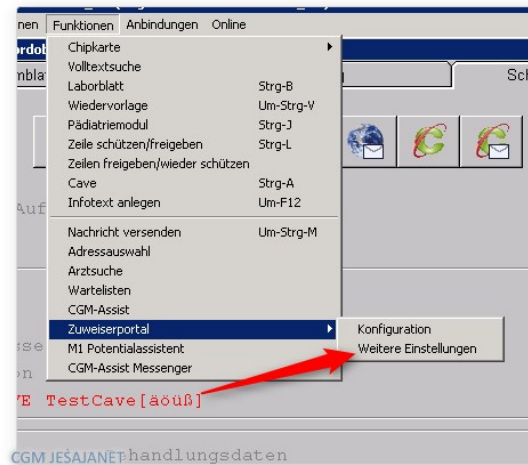

Sie können nun das Portal durch einen Klick über das Menü FUNKTIONEN – ZUWEISERPORTAL – WEITERE EINSTELLUNGEN aufrufen

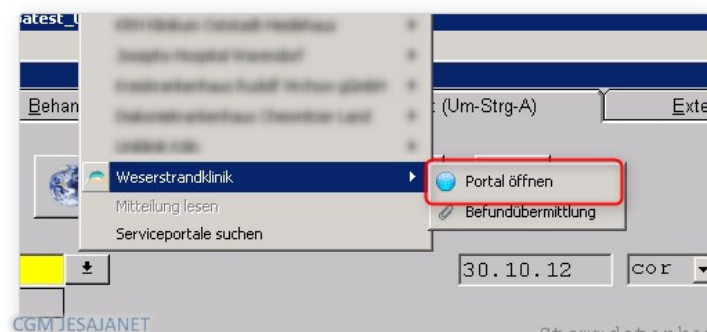

und über PORTAL ÖFFNEN betreten. Anschließend werden Ihnen die für Sie im Krankenhaus hinterlegten Daten angezeigt.

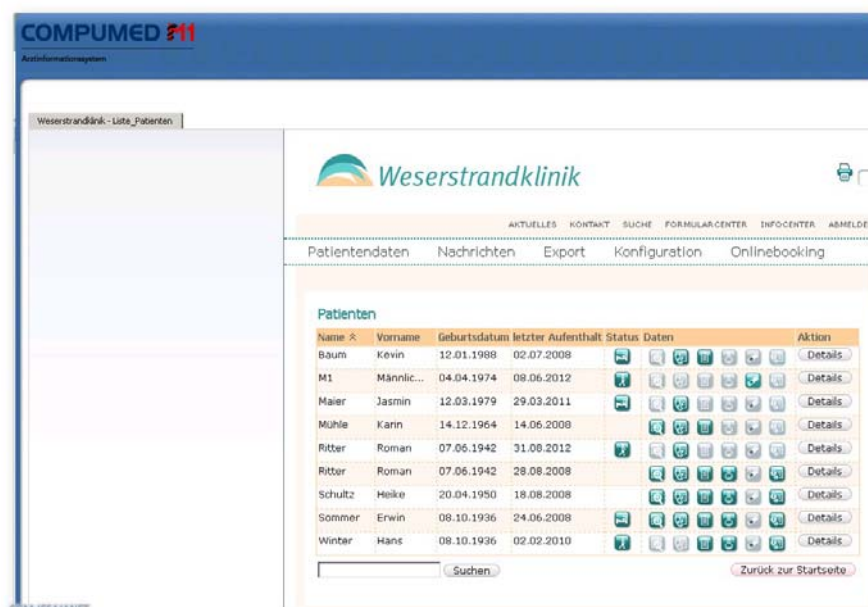

2. Disclaimer

Copyright 2014 der CompuGroup Medical Deutschland AG – Geschäftsbereich INTERSEKTORAL. Alle Rechte vorbehalten.

Diese Dokumentation dient nur zur Information. Sie wird geliefert „wie besehen“, das heißt ohne jegliche ausdrückliche oder implizite Garantie.

In der Dokumentation benannte Marken- oder Produktnamen sind Markennamen oder eingetragene Warenzeichen der jeweiligen Inhaber.

Der Inhalt oder Umfang dieser Dokumentation kann ohne vorherige Ankündigung jederzeit geändert werden, ohne dass von Seiten der CompuGroup Medical Deutschland AG – Geschäftsbereich INTERSEKTORAL eine Verpflichtung besteht.

Diese Dokumentation darf ohne vorherige schriftliche ausdrückliche Genehmigung der CompuGroup Medical Deutschland AG – Geschäftsbereich INTERSEKTORAL in keiner Form reproduziert oder weiterverbreitet werden.

Die CompuGroup Medical Deutschland AG – Geschäftsbereich INTERSEKTORAL übernimmt keine Verantwortung oder Haftung für Fehler oder Ungenauigkeiten in diesem Dokument.

CompuGroup Medical Deutschland AG – Geschäftsbereich INTERSEKTORAL
Werksstr. 15 45527
Hattingen
www.jesaja.net
E-Mail: jesajanet@cgm.com